VERACLUB CRETAN VILLAGE ALL INCLUSIVE
VOLI PER CRETA DA MILANO, VERONA, ROMA, BERGAMO, BOLOGNA

Mare

Creta Anissaras

Estate 2025

prenota zione anticipata							quota base garden view		supplemento singola a notte	mini quota bambino 2/12 anni n.c. in camera con 2 adulti	
periodi	90 giorni		60 giorni		30 giorni						
	7 notti	14 notti	7 notti	14 notti	7 notti	14 notti	7 notti	14 notti		1° bambino	2° bambino
24/05-30/05/2025	688	1.302	711	1.325	735	1.349	781	1.395	50	220	280
31/05-06/06/2025	818	1.386	842	1.409	865	1.432	911	1.479	50	220	280
07/06-12/06/2025	921	1.525	944	1.548	967	1.572	1.014	1.618	60	280	380
13/06-20/06/2025			1.037	1.660	1.060	1.683	1.107	1.730	70	300	420
21/06-27/06/2025			1.065	1.846	1.088	1.869	1.135	1.916	70	300	420
28/06-11/07/2025			1.093	1.883	1.116	1.907	1.163	1.953	80	300	420
12/07-25/07/2025			1.130	2.013	1.153	2.037	1.200	2.083	80	300	420
26/07-31/07/2025			1.130	2.153	1.153	2.176	1.200	2.223	90	300	420
01/08-07/08/2025			1.353	2.348	1.376	2.372	1.423	2.418	100	380	560
08/08-15/08/2025			1.548	2.469	1.572	2.492	1.618	2.539	120	380	560
16/08-22/08/2025			1.437	2.311	1.460	2.334	1.507	2.381	120	380	560
23/08-29/08/2025			1.307	1.920	1.330	1.944	1.376	1.990	120	380	560
30/08-31/08/2025			1.065	1.679	1.088	1.702	1.135	1.748	80	300	420
01/09-05/09/2025	1.042	1.655	1.065	1.679	1.088	1.702	1.135	1.748	80	300	420
06/09-12/09/2025	911	1.507	935	1.530	958	1.553	1.004	1.600	70	300	420
13/09-19/09/2025	818	1.367	842	1.390	865	1.414	911	1.460	60	280	380
20/09-26/09/2025	725	1.274	749	1.297	772	1.321	818	1.367	40	220	280
27/09-03/10/2025	642	1.190	655	1.214	688	1.237	735	1.283	40	220	280
04/10-10/10/2025	577		600		623		670		40	220	280

LE QUOTE COMPRENDONO: Trasporto aereo in classe turistica o business class con voli speciali (noleggiati o preacquisiti) o voli di linea. • Bagaglio in franchigia entro il limite indicato nel sito della compagnia aerea. • Trasferimenti da e per gli aeroporti della località prescelta (salvo ove diversamente speci1cato). • Soggiorno in camera con sistemazione e durata per come indicato nelle tabelle di seguito pubblicate. • Trattamento come indicato nelle seguenti tabelle prezzi, nelle pagine del catalogo e del sito www.veratour.it dedicate ad ogni singolo prodotto. • Assistenza da parte di personale addetto.

LE QUOTE NON COMPRENDONO: Quota gestione pratica, polizza assicurativa, tasse, oneri e servizi aeroportuali, visti d'ingresso, oneri di gestione carburante e valute, Ets (carbon tax), CORSIA (Carbon Offsetting and Reduction Scheme for International Aviation) mance, eccedenza bagaglio, extra di

carattere personale, escursioni facoltative e comunque tutto quanto non speci1cato nei listini prezzi, nei programmi pubblicati e alla voce "Le quote comprendono".

SUPPLEMENTI (applicabili solo agli adulti)
• Camera vista mare € 7 per persona a notte eccetto dal 28/06 al 31/08 € 10 per persona a notte. • Camera fronte mare € 14 per persona a notte eccetto dal 28/06 al 31/08 € 18 per persona a notte. • Family room garden view € 12 per persona a notte eccetto dal 28/06 al 31/08 € 16 per persona a notte. • Family room vista mare € 16 per persona a notte eccetto dal 28/06 al 31/08 € 22 per persona a notte. • Appartamento garden view € 18 per persona a notte eccetto dal 28/06 al 31/08 € 24 per persona a notte.

RIDUZIONI • 3° letto adulti € 10 a notte.
BAMBINI
• Bambini 0/2 anni n.c. completamente gratuiti. • 1° bambino 2/12 anni n.c. in camera con 2 adulti
riduzione del 50% sulla quota base. • 2° bambino 2/12 anni n.c. in camera con 2 adulti (solo Family room e Appartamento) riduzione del 50% sulla quota base. • 3° bambino 2/12 anni n.c. in camera con 2 adulti (solo Appartamento) riduzione del 50% sulla quota base.
SUPER JUNIOR CLUB • Ragazzi 12/16 anni n.c. in camera con 2 adulti riduzione del 30% sulla quota base.

ONERI DI GESTIONE CARBURANTE E VALUTE - PREZZO SICURO Per soddisfare la richiesta di certezza sul prezzo del pacchetto turistico - soggetto a variazione a causa delle oscillazioni dei cambi valutari e del costo del carburante - ivi incluso il SAF (Sustainable Aviation Fuel, reso obbligatorio dal 1 gennaio 2025 secondo il regolamento UE 2023/2405) – che possono intervenire - tenuto conto dell'ampio arco temporale che intercorre tra il momento di prenotazione dei servizi turistici e la data della loro esecuzione - Veratour ha scelto di renderlo 1sso ed immodi1cabile, assumendo su di sé il rischio delle citate oscillazioni a fronte di un costo aggiuntivo relativo alla gestione amministrativa degli oneri legati ai suddetti rischi di %uttuazione assunti dal Tour Operator. Tale costo è parte integrante del prezzo e non è rimborsabile in caso di annullamento del contratto da parte del viaggiatore.
QUOTA GESTIONE PRATICA La quota "gestione pratica", voce distinta dalla "quota di partecipazione", copre i costi amministrativi, per come forfettariamente quanti1cati, relativi ai servizi connessi alla apertura e gestione della prenotazione quali, a titolo esempli1cativo e non esaustivo, servizi amministrativi di comunicazione con compagnie aeree relative a richieste dei passeggeri o semplice invio delle liste passeggeri, con strutture ricettive per le medesime 1nalità, con compagnie assicurative per l'emissione delle polizze di assistenza, con le agenzie turistiche intermediarie per la gestione della prenotazione ecc. La quota di gestione pratica viene applicata ad ogni partecipante al viaggio o al soggiorno con esclusione dei soli infant (bambini da 0 a 2 anni n.c.). Tale quota non è rimborsabile in caso di annullamento del viaggio da parte del viaggiatore, poiché il rimborso del prezzo è riferibile ai servizi turistici non ancora eseguiti al momento del recesso. Detta quota non rimborsabile è pari, per pacchetti
VOLO + SOGGIORNO. VISTI, TASSE, ONERI E SERVIZI AEROPORTUAL I Per le tasse, oneri e servizi aeroportuali, gli oneri di gestione carburante e valute, Ets e gli eventuali visti d'ingresso richiesti all'estero da aggiungere alle "Quote di partecipazione", consultare le singole tabelle prezzi del catalogo. Per tutte le altre eventuali tasse o imposte locali da pagare esclusivamente in loco, consultare quanto indicato nella sezione "Informazioni ai viaggiatori" del sito www.veratour.it Ricordiamo che tutte le tasse, gli oneri, Ets, CORSIA, le imposte e i visti riportati sul catalogo sono suscettibili di eventuali aumenti senza preavviso.

PIANO VOLI AEROPORTO DI CRETA
MILANO MALPENSA Sabato dal 24/05/2025 al 11/10/2025
VERONA Sabato dal 24/05/2025 al 11/10/2025 - Mercoledì dal 11/06/2025 al 10/09/2025
ROMA FIUMICINO Sabato dal 31/05/2025 al 11/10/2025
BERGAMO Lunedì il 26/05/2025 - Domenica dal 01/06/2025 al 21/09/2025 - Lunedì dal 29/09/2025 al 06/10/2025
BOLOGNA Sabato il 24/05/2025 Domenica dal 01/06/2025 al 21/09/2025 - Sabato dal 27/09/2025 al 04/10/2025
Il piano voli sopra esposto è puramente indicativo. I voli in determinati periodi potrebbero effettuare uno scalo. Compagnia aerea, eventuali scali ed orari dei voli saranno comunicati non appena disponibili.

VERATOUR CRETAN VILLAGE ALL INCLUSIVE

Creta è Grecia all'ennesima potenza. L'Isola Sovrana è talmente grande e ricca da essere considerata quasi una nazione a sé stante. Impossibile assaporarla tutta in un'unica vacanza, quindi godiamocela e poi torniamoci più e più volte. Il nuovo Veraclub Cretan Village è qui per questo, nel punto più strategico dell'isola, per godere appieno di un mare straordinario e per partire a caccia di mille scoperte naturali, storiche e archeologiche. L'invidiabile posizione fronte mare, l'impeccabile trattamento All Inclusive Veratour e la proverbiale professionalità della nostra équipe renderanno la vostra vacanza davvero memorabile e confortevole. Creta vi resterà nel cuore, e noi saremo lì ad attendere il vostro sicuro ritorno.

LA SPIAGGIA
Spiaggia pubblica, di sabbia e ciottoli, raggiungibile a piedi dai giardini del resort, attrezzata con ombrelloni e lettini gratuiti fino ad esaurimento.
Teli mare gratuiti.

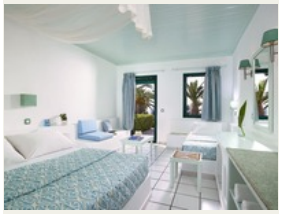

LE CAMERE: 344 camere, modernamente arredate e suddivise in Standard, Family Room e Appartamenti. Tutte le sistemazioni sono dotate di balcone o veranda, servizi privati con vasca o doccia, asciugacapelli, letto matrimoniale o letti separati, aria condizionata, Tv, mini frigo e fornitura di una bottiglia di acqua e una di vino all'arrivo, cassetta di sicurezza. Le camere Standard (24 mq) con vista giardino, vista mare o fronte mare, sono dotate di un letto matrimoniale (o 2 letti separati) e di un divano letto; disponibili camere con porte comunicanti. Le Family Room, vista giardino o vista mare, presentano le medesime dotazioni e metratura delle camere Standard; si compongono anch'esse di unico ambiente e dispongono di letto matrimoniale (o 2 letti separati) e 2 divani letto.
Infine, gli Appartamenti vista giardino (32 mq), si caratterizzano per un maggior comfort e si compongono di due ambienti separati da una porta: camera da letto con letto matrimoniale (o 2 letti separati) e divano letto e salottino con due divani letto. Possono ospitare fino a 5 persone. Corrente a 220 volt con prese a due poli.

I SERVIZI
Ristorante principale "Veranda" con servizio a buffet, ristorante "Thalassa" sulla spiaggia con servizio a buffet, taverna "La Pergola" con cucina greca e mediterranea (menu fisso), snack bar, bar, beach bar, pool bar, varie piscine per adulti e bambini, di cui una con scivolo acquatico di 75 m, tutte attrezzate con ombrelloni e lettini gratuiti fino ad esaurimento.
Wi-fi: collegamento gratuito nelle aree comuni e nelle camere.
Carte di credito accettate: Visa, Mastercard e Maestro (eccetto carte elettroniche).
Veraclub frequentato anche da clientela internazionale.

ALL INCLUSIVE
Pasti: prima colazione, pranzo e cena a buffet inclusi presso il ristorante principale "Ve- randa"; possibilità di cenare, previa prenotazione, presso il ristorante sulla spiaggia "Thalassa" con servizio a buffet o presso la taverna "La Pergola" con menu fisso, inclusi nella formula All Inclusive; tea time pomeridiano, snack dolci e salati serviti nei vari bar; alimenti per celiaci: disponibili prodotti base, generalmente pasta, pane e un tipo di dolce per colazione. È richiesta la segnalazione al momento della prenotazione.

BEVANDE
Acqua, birra, soft drink e vino locale inclusi ai pasti. bevande analcoliche nazionali e selezione di bevande alcoliche nazionali e internazionali, incluse durante il giorno secondo gli orari di apertura dei vari bar (ad eccezione di bevande in bottiglia e lattina); caffè espresso incluso.

LO SPORT
Beach volley, beach tennis, tennis, campo mini soccer, mini golf, bocce, ping-pong, palestra.

L'ANIMAZIONE E I BAMBINI
Animazione nel pieno rispetto della privacy e del relax, con giochi, tornei, attività ricreative durante il giorno e intrattenimento serale (musical, cabaret, giochi e commedie). **Superminiclub** per bambini 3-11 anni dotato di uno spazio climatizzato per svolgere le attività ludico ricreative, area esterna con giochi e 3 piscine per bambini. Nel ristorante è previsto un buffet ed una zona riservata per i piccoli ospiti. Dai 6 anni compiuti i bambini potranno praticare beach volley, mini soccer, tennis, ping-pong e bocce.
Super Junior Club per ragazzi 12-16 anni; attività ricreative e sportive come beach volley, pallavolo, tennis, ping-pong e bocce.

PROGRAMMA
Programma di escursioni facoltative a pagamento, tra le quali indichiamo: Koufonissi, Spinalonga, Knossos e Heraklion, Chrissi, Aghios Nikolaos by night, Creta Orientale. Tutte le escursioni possono essere pagate in contanti e con carte di credito Visa e Mastercard.